

P.U.Z. PLAN URBANISTIC ZONAL

COMUNA BUDILA

Jud. Brasov, com. Budila, nr. 95, CF 100971

SITUATIA EXISTENTA

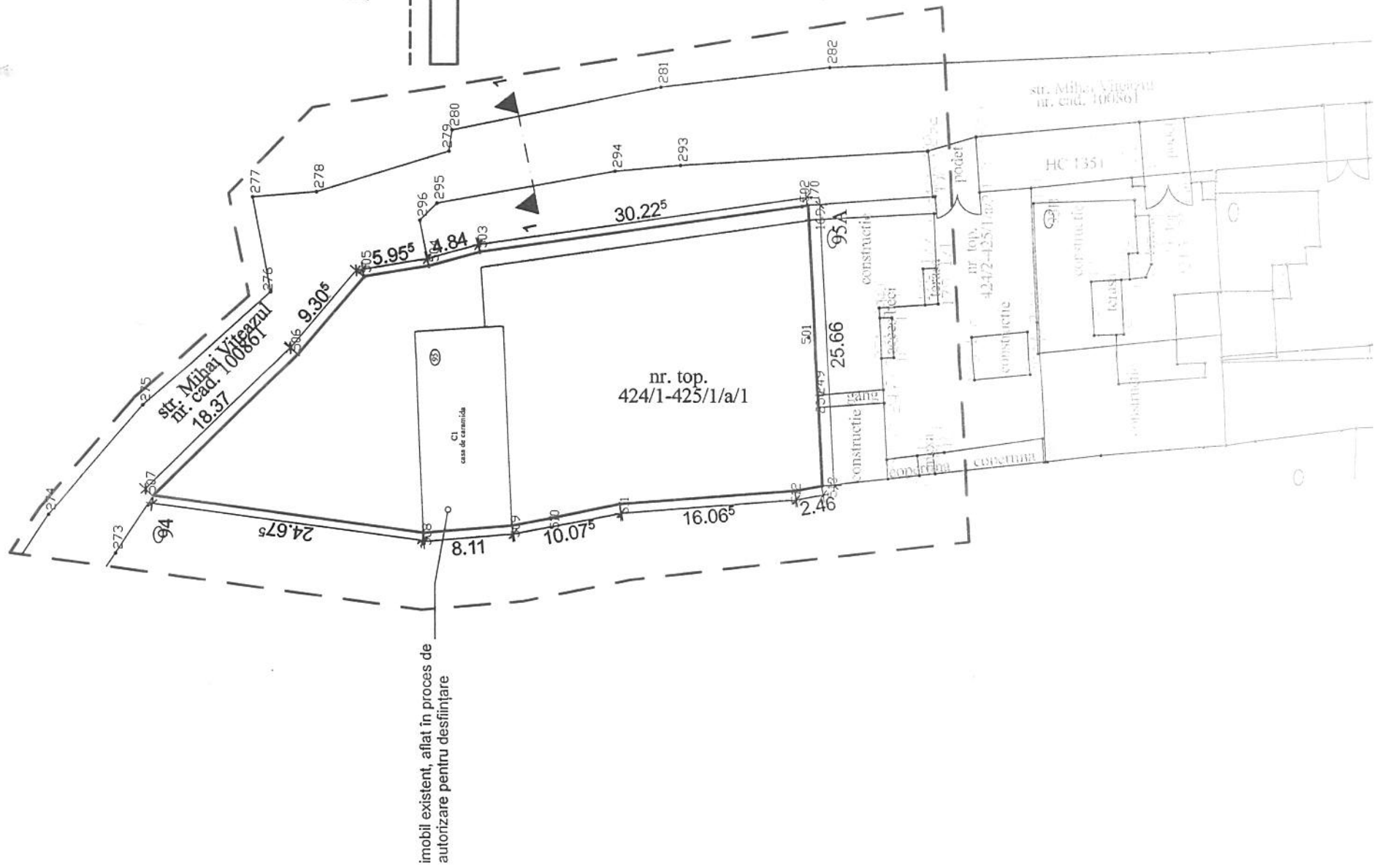

imobil existent, aflat in proces de autorizare pentru destinare

LEGENDA

- Limita zona studiata prin P.U.Z.
- Limita cadastrală teren studiat

| A. Date referitoare la teren | |
|---|------------|
| Nr. proiect de proiectare | 100971 |
| Suprafata (mp) | 1238 |
| Mentiiuni | |
| imprumut parital cu putere a gub. com. | |
| total | |
| B. Date referitoare la constructii | |
| Cod | Destinatie |
| Suprafata construita (mp) | |
| Mentiiuni | |
| Casa de cazanerie: | |
| Suprafata construita de factura = 149 mp. | |
| total | |
| Suprafata totala terenului = 1238 mp | |
| Suprafata construita = 1238 mp | |
| Inscrisoare | |
| OJDO SURVEY SRL | |
| Tudor Ioan Murguș | |
| Căminul de proiectare este încheiat în baza de date integrată și | |
| conține toate informațiile necesare pentru a fi utilizat în scopul și | |
| corespunzător acordat de către autoritatea de emitere a planului de | |
| construcție. | |
| Data: | |
| Simpla BCFI | |

VERIFICATOR: _____ REFERAT / EXPERTIZA NR. / DATA _____

EXPERT: _____ SEMNATURA CERINTA _____

arena atelier de proiectare

RO31992715 J08/1046/2013

Jud. Brasov, Mun. Brasov

Bdul. Iuliu Maniu, Nr. 43

Tel: 0729.150.600

Beneficiar: COMUNA BUDILA

Proiect: PUZ pentru infiintare si dotare granitina

App: _____ Jud. Brasov, com. Budila, nr. 95

Titlu: _____

SCARA: 1:500

DATA: MAR 2018

SEMNATURA: _____

NUME: art. Denis Albea

arh. Doris Gîrneaș

tel: G. Lădău

Beneficiar: COMUNA BUDILA

Proiect: PUZ pentru infiintare si dotare granitina

App: _____ Jud. Brasov, com. Budila, nr. 95

Titlu: _____

SCARA: 1:500

DATA: MAR 2018

SEMNATURA: _____

NUME: art. Denis Albea

arh. Doris Gîrneaș

tel: G. Lădău

P.U.Z. PLAN URBANISTIC ZONAL
COMUNA BUDILA
 Jud. Brasov, com. Budila, nr. 95, CF 100971
REGLEMENTARI JURIDICE

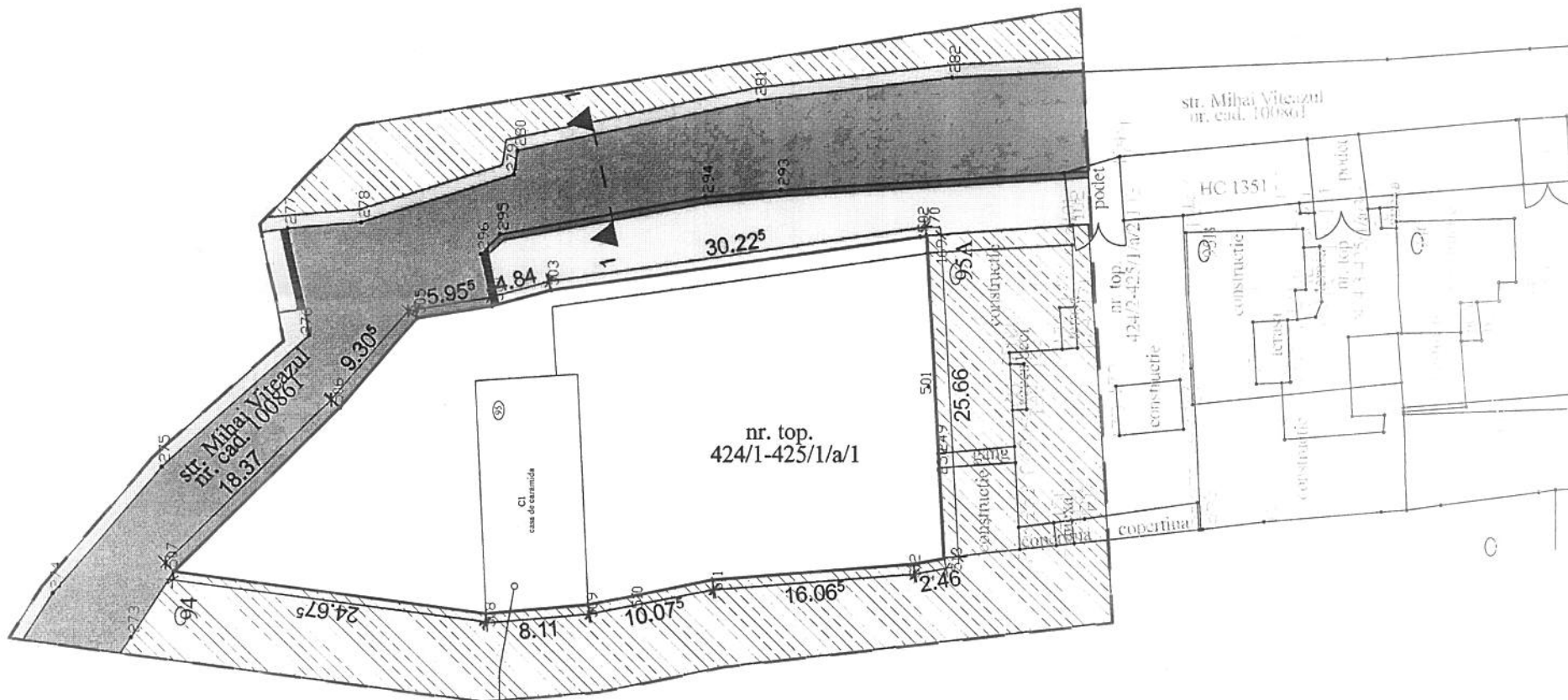

imobil existent, aflat in proces de autorizare pentru desfiintare

LEGENDĂ

- Limită zona studiată prin P.U.Z.
- [White Box] Zonă verde
- [Grey Box] Drum existent, str. Mihai Viteazul, nr. cad. 100861, administrare U.A.T. Budila
- [White Box with Dashed Border] Limită cadastrală teren studiat, nr. cad. 100971, proprietate privată COMUNA POLITICĂ BUDILA
- [White Box with Dotted Border] Canal HC 1351
- [Hatched Box] Vecinătăți - curți construcții, zonă de locuințe și funcțiuni complementare

| | | | | | |
|--------------|---------------------------------------|--------------------|--|--|---|
| VERIFICATOR: | NUME | SEMNĂTURA | *CERINȚA | REFERAT/EXPERTIZA NR. / DATA | Semnătură beneficiar |
| EXPERT: | arena atelier de proiectare | <i>[Signature]</i> | ARENA atelier de proiectare RO31992715 J08/1046/2013 Jud. Braşov, Mun. Braşov Bdul. Iuliu Maniu, Nr. 43 Tel: 0729.150.800 | Beneficiar: COMUNA BUDILA Proiect: Infiintare si dotare gradinita Amplasament: Jud. Braşov, com. Budila, nr. 95 | Proiect Nr.: 42/2018 Faza: P.U.Z. Planşa Nr.: U-04 |
| SPECIFICAȚIE | NUME | SEMNĂTURA | SCARA: | | |
| ŞEF PROIECT | arh. Denis Ababei | | 1:500 | | |
| PROIECTAT | arh. Diana Gîmeală | | | | |
| DESENAT | teh. G. Lădaru | | | | |
| | | | DATA: | REGLEMENTARI JURIDICE | |
| | | | MAR 2018 | | |

